



Ruraliã

museo temporaneo
di saperi e memorie

ATTIVITA'
DIDATTICHE
PER LE SCUOLE

A Cison di Valmarino nasce un **nuovo spazio espositivo chiamato "Ruraliä"** che descrive ai ragazzi il mondo agricolo e artigianale di un tempo e la complessa vita delle generazioni passate. Questo piccolo museo si aggiunge al frequentato e noto percorso storico-naturalistico "La Via dell'Acqua", che per tre chilometri si snoda attraversando ruscelli, canalette d'acqua e i resti di antichi mulini, magli, latterie e setifici.

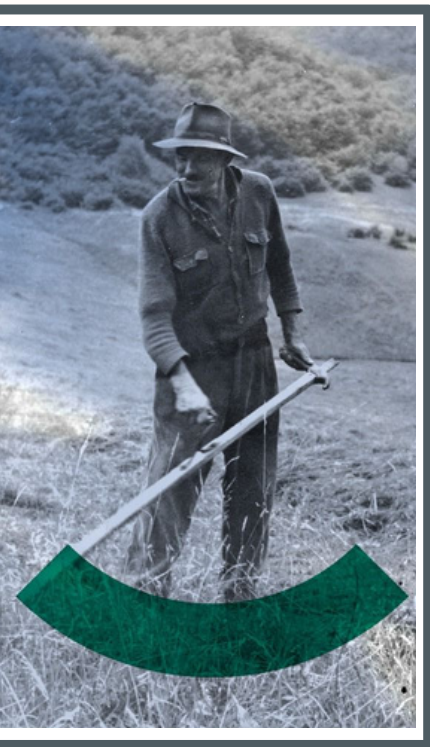

L'Amministrazione Comunale di **Cison di Valmarino**, in collaborazione con il **Parco Archeologico didattico del Livelet**, avvia un progetto didattico dedicato alle scuole.

L'**offerta didattica** gestita da operatori qualificati può svolgersi in una visita di **mezza giornata** che prevede l'ingresso a "Ruraliä" e l'escursione lungo la **Via dell'Acqua**, con descrizione delle tematiche legate al bosco, alla fienagione e alla vita nei campi oltre a quelle dell'artigianato e delle piccole industrie dei mulini.

La proposta della durata di **una intera giornata**, invece, prevede lo svolgersi di **laboratori didattici ed esperienziali** dedicati ad alcuni aspetti specifici della vita di un tempo: i sistemi di stoccaggio e trasporto delle risorse (l'uso di gerle, cestoni e tregge), il loro scambio mercantile (risorse di montagna e di pianura), la lavorazione e l'uso della lana.



LE PROPOSTE DIDATTICHE

I LABORATORI*

La gerla intrecciata: in passato le materie prime e il cibo sono raccolti e contesi stagione dopo stagione, fra gli oggetti più diffusi nel trasporto fra montagna e pianura ci sono le gerle. Impareremo la differenza fra i vari sistemi di trasporto (gerle, cestoni, slitte, teleferiche) e a intrecciare una piccola gerla per capirne la funzionalità.

L'infeltro Follato: conoscere la lana attraverso l'osservazione e la manipolazione. Osserveremo la lana al microscopio, impareremo la sua lavorazione nel corso dei millenni e proveremo a cardarla e infeltrirla.

Il mulino dei zhaters: viaggi, baratti e passatempi degli antichi commercianti. Fin dal medioevo è testimoniato un continuo scambio di risorse tra montagna e pianura e le merci si spostavano anche via fiume su zattere. Costruiremo un gioco per ricordare gli spostamenti di questi antichi mercanti.

Le Olle di Rolle: con l'argilla, la creta, la terra nel paesino di Rolle fra gli anni 1300 e 1800 venivano prodotte migliaia di terracotte. Vasi, pentole, tegami erano usati per cuocere e contenere bevande. Realizzeremo un vasetto in argilla e conosceremo la storia di questa antica produzione.

*laboratori studiati per bambini delle elementari e medie



Giornata Intera

Visita guidata al MUSEO RURALIA** e alla VIA DELL'ACQUA + un laboratorio a scelta. Durata 5.5 ore. Costo 11,00 € / alunno

Mezza giornata

Visita guidata al MUSEO RURALIA** e alla VIA DELL'ACQUA. Durata 3.5 ore circa. Costo 9.00 € / alunno

Visita guidata al MUSEO RURALIA** e un laboratorio a scelta. Durata 3.5 ore circa. Costo 9.00 € / alunno

** la visita guida al MUSEO, per le elementari, sotto forma di game tour

Per informazioni e prenotazioni:

dal martedì al venerdì dalle 14.00 alle 18.00

Tel. 334 293 6833

Email museoruralia.cison@gmail.com